STEIGTECHNIK SYSTEME Rheinland GmbH
Am Turm 39 | 53721 Siegburg
Telefon: 02247–9029252 | Telefax: 02247–9029253
E-Mail: info@steigtechnik-systeme.de

GÜNZBURGER STEIGTECHNIK ALUMINIUM ANLEGELEITER

62,55 € – 351,81 € inkl. MwSt.

Sprossenanzahl: 6|7|8|9|10|12|14|16|18|20|22|24
Arbeitshöhe: 3,00m - 8,10m
Außenbreite: 350mm
Dekra geprüft
15 Jahre Garantie

Artikelnummer: N / A

VARIATIONEN

Bild	Artikelnummer	Beschreibung	Sprossenanzahl	Preis
	11424	Arbeitshöhe bis ca. (m): 8,10 Sprossenanzahl 24 Leiterlänge (m): 7,00 Traversenbreite (m): 1,20 Holmabmessungen (mm) 85 x 25 Gewicht ca. (kg): 16,0 Artikelnummer 11424*	24	Allgemein ~~585,36 €~~ 351,81 € inkl. MwSt.
	11422	Arbeitshöhe bis ca. (m): 7,50 Sprossenanzahl 22 Leiterlänge (m): 6,40 Traversenbreite (m): 1,20 Holmabmessungen (mm) 85 x 25 Gewicht ca. (kg): 14,5 Artikelnummer 11422*	22	Allgemein ~~528,24 €~~ 317,89 € inkl. MwSt.
	11420	Arbeitshöhe bis ca. (m): 7,00 Sprossenanzahl 20 Leiterlänge (m): 5,90 Traversenbreite (m): 1,20 Holmabmessungen (mm) 85 x 25 Gewicht ca. (kg): 14,1 Artikelnummer 11420*	20	Allgemein ~~474,69 €~~ 286,09 € inkl. MwSt.

STEIGTECHNIK SYSTEME Rheinland GmbH
Am Turm 39 | 53721 Siegburg
Telefon: 02247–9029252 | Telefax: 02247–9029253
E-Mail: info@steigtechnik-systeme.de

Bild	Artikelnummer	Beschreibung	Sprossenanzahl	Preis
	11418	Arbeitshöhe bis ca. (m): 6,40 Sprossenanzahl 18 Leiterlänge (m): 5,30 Traversenbreite (m): 1,20 Holmabmessungen (mm) 73 x 25 Gewicht ca. (kg): 12,6 Artikelnummer 11418*	18	Allgemein ~~403,29 €~~ 243,68 € inkl. MwSt.
	11416	Arbeitshöhe bis ca. (m): 5,80 Sprossenanzahl 16 Leiterlänge (m): 4,70 Traversenbreite (m): 0,93 Holmabmessungen (mm) 73 x 25 Gewicht ca. (kg): 9,5 Artikelnummer 11416*	16	Allgemein ~~305,71 €~~ 185,74 € inkl. MwSt.
	11414	Arbeitshöhe bis ca. (m): 5,30 Sprossenanzahl 14 Leiterlänge (m): 4,20 Traversenbreite (m): 0,93 Holmabmessungen (mm) 58 x 25 Gewicht ca. (kg): 8,4 Artikelnummer 11414*	14	Allgemein ~~241,45 €~~ 139,58 € inkl. MwSt.
	11412	Arbeitshöhe bis ca. (m): 4,60 Sprossenanzahl 12 Leiterlänge (m): 3,60 Traversenbreite (m): 0,93 Holmabmessungen (mm) 58 x 25 Gewicht ca. (kg): 7,4 Artikelnummer 11412*	12	Allgemein ~~205,75 €~~ 118,37 € inkl. MwSt.
	11150	Arbeitshöhe bis ca. (m): 4,10 Sprossenanzahl 10 Leiterlänge (m): 3,00 Traversenbreite (m): - Holmabmessungen (mm) 58 x 25 Gewicht ca. (kg): 5,4 Artikelnummer 11150	10	Allgemein ~~153,39 €~~ 87,28 € inkl. MwSt.

STEIGTECHNIK SYSTEME Rheinland GmbH
Am Turm 39 | 53721 Siegburg
Telefon: 02247–9029252 | Telefax: 02247–9029253
E-Mail: info@steigtechnik-systeme.de

Bild	Artikelnummer	Beschreibung	Sprossenanzahl	Preis
	11100	Arbeitshöhe bis ca. (m): 3,70 Sprossenanzahl 9 Leiterlänge (m): 2,80 Traversenbreite (m): - Holmabmessungen (mm) 58 x 25 Gewicht ca. (kg): 4,5 Artikelnummer 11100	9	Allgemein ~~140,30 €~~ 79,51 € inkl. MwSt.
	11149	Arbeitshöhe bis ca. (m): 3,50 Sprossenanzahl 8 Leiterlänge (m): 2,50 Traversenbreite (m): - Holmabmessungen (mm) 58 x 25 Gewicht ca. (kg): 3,8 Artikelnummer 11149	8	Allgemein ~~127,21 €~~ 71,73 € inkl. MwSt.
	11148	Arbeitshöhe bis ca. (m): 3,30 Sprossenanzahl 7 Leiterlänge (m): 2,20 Traversenbreite (m): - Holmabmessungen (mm) 58 x 25 Gewicht ca. (kg): 3,7 Artikelnummer 11148	7	Allgemein ~~116,50 €~~ 65,37 € inkl. MwSt.
	11173	Arbeitshöhe bis ca. (m): 3,00 Sprossenanzahl 6 Leiterlänge (m): 1,90 Traversenbreite (m): - Holmabmessungen (mm) 58 x 25 Gewicht ca. (kg): 3,4 Artikelnummer 11173	6	Allgemein ~~111,74 €~~ 62,55 € inkl. MwSt.

GALERIEBILDER

STEIGTECHNIK SYSTEME Rheinland GmbH
Am Turm 39 | 53721 Siegburg
Telefon: 02247–9029252 | Telefax: 02247–9029253
E-Mail: info@steigtechnik-systeme.de

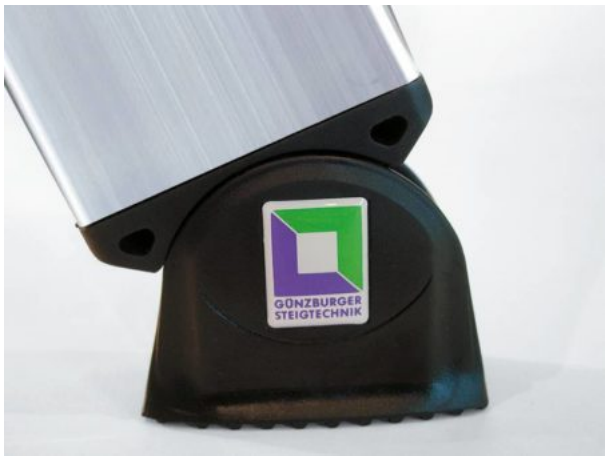

BESCHREIBUNG

GÜNZBURGER STEIGTECHNIK ALUMINIUM ANLEGELEITER

Arbeitshöhe bis ca. m	3,00	3,30	3,50	3,70	4,10	4,60	5,30	5,80	6,40	7,00	7,50	8,10
Sprossenanzahl	6	7	8	9	10	12	14	16	18	20	22	24
Leiterlänge m	1,90	2,20	2,50	2,80	3,00	3,60	4,20	4,70	5,30	5,90	6,40	7,00
Traversenbreite m	-	-	-	-	-	0,93	0,93	0,93	1,20	1,20	1,20	1,20
Holmabmessungen mm	58 x 25	58 x 25	58 x 25	58 x 25	58 x 25	58 x 25	58 x 25	73 x 25	73 x 25	85 x 25	85 x 25	85 x 25
Gewicht ca. kg	3,4	3,7	3,8	4,5	5,4	7,4	8,4	9,5	12,6	14,1	14,5	16,0
Artikelnummer	11173	11148	11149	11100	11150	11412*	11414*	11416*	11418*	11420*	11422*	11424*

Günzburger Steigtechnik Aluminium Anlegeleiter in Stichpunkten

- Kräftige Holmprofile
- geriffelte Vierkantsprossen 30 x 30mm,

STEIGTECHNIK SYSTEME Rheinland GmbH
Am Turm 39 | 53721 Siegburg
Telefon: 02247–9029252 | Telefax: 02247–9029253
E-Mail: info@steigtechnik-systeme.de

- rutschsichere nivello® - Leiterschuhe
- Leiterbreite 350mm.
- ab Ausführung 12 Sprossen inkl. Traverse

STEIGTECHNIK SYSTEME Rheinland GmbH
Am Turm 39 | 53721 Siegburg
Telefon: 02247–9029252 | Telefax: 02247–9029253
E-Mail: info@steigtechnik-systeme.de

ZUSÄTZLICHE INFORMATIONEN

Anlegeleiter-Typ	Anlegeleiter 1-teilig
Einsatzbereich	Handwerk & Industrie
Hersteller-Garantie	15 Jahre
Hersteller	GÜNZBURGER STEIGTECHNIK
Leiter-Typ	Anlegeleiter
Material	Aluminium
Normen	DIN EN 131
Sprossenanzahl	6, 7, 8, 9, 10, 11, 12, 13, 14, 15, 16, 17, 18, 19, 20, 21, 22, 23, 24, 25, 26, 27, 28, 29, 30
Produktprüfung	DEKRA – GS geprüfte Sicherheit
Sprossen-Tiefe	30mm
Stufe oder Sprosse	Sprossen

STEIGTECHNIK SYSTEME Rheinland GmbH
Am Turm 39 | 53721 Siegburg
Telefon: 02247–9029252 | Telefax: 02247–9029253
E-Mail: info@steigtechnik-systeme.de

STEIGTECHNIK SYSTEME Rheinland GmbH
Am Turm 39 | 53721 Siegburg
Telefon: 02247–9029252 | Telefax: 02247–9029253
E-Mail: info@steigtechnik-systeme.de